# A LA CARTA MENU

17:00-21:00 l.o.

Recommend!

**前菜盛り合わせ** お一人様分～/ 980
Antipasto Misto
最初に頼むならコレ！クオーレの定番前菜や
季節のお料理がいろいろ楽しめる盛り合わせ。

＊ 詳しいお料理内容はスタッフまで。
＊ ご注文は二名様分からとなります。

## | AFFETTATO |

**生ハムとサラミの盛り合わせ** 1480
Affettato Misto

単品でも注文OK!
● 生ハム 700 ● サラミ2種 600 ● モルタデッラ 600

**パテ・ド・カンパーニュ** 850
Pate de Campagne

**チーズの盛り合わせ** 1200
Assorted Cheese

生ハムとサラミの盛り合わせ

パテ・ド・カンパーニュ

＊価格は全て税込表示です。

## | SALAD |

**マーケットサラダ** 1380
Market Salad
具沢山なお野菜と、魚介やハムの贅沢な一皿。
2～3名様でのシェアもおすすめ。

**海老とアボカド、マッシュルームのサラダ** 1200
Shrimp, Avocado & Mushroom

**生ハムとロメインレタスのシーザーサラダ** 1300
Raw Ham Seasar Salad

**ローストビーフサラダ** 1180
Roast Beef Salad

**水牛モッツァレラのカプレーゼ** 1180
Mozzarella Caprese

**旬のフルーツと水牛モッツァレラと生ハム** 1400
Fruits, Cheese & Raw Ham
＊ ただいまの内容はスタッフまで。

マーケットサラダ

ローストビーフサラダ

旬のフルーツと水牛モッツァレラと生ハム

## | FRITTO |

**フライドポテト** 550
French Fries

**スルメイカの セモリナ粉フリット** 780
Sulmina Semolina Frit

**スパイシー チキンフリット** 780
Spicy Chicken Frit

**イカスミの アランチーニ (ライスコロッケ)** 750
Squid Ink Arancini

＊価格は全て税込表示です。

# SALAD AND FRITTO

## | ANTIPASTO |

本日のカルパッチョ ask
Carpaccio

オリーブマリネ 500
Olive Marine

ポテトサラダ
Potato Salad
- ゴルゴンゾーラ 850
- アンチョビ 600
- 優味豚のパンチェッタ 850

アンチョビバターとキャベツの窯焼き 500
Anchovy Butter & Cabbage

スパイスを練りこんだソーセージのグリル 730
Grilled Spice Sausage

イイダコとトマト、ブロッコリーのアヒージョ 980
Squid, Tomato & Broccoli Ajiro

海老とマッシュルームのアヒージョ 980
Ahijo Of Shrimp & Mushrooms

大山どり手羽先のジャークチキン 780
Chicken Wings Jerk Chicken

トリッパのトマト煮込みレモンの風味 900
Braised Tripe With Tomatoes

仔羊のポルペッティ モッツァレラチーズの ココット焼き(ミートボール) 970
Lamb's Porpetti & Mozzarella

アサリとムール貝のゴルゴンゾーラ蒸し 1100
Steamed Scallion & Mussels with Gorgonzola

本日のカルパッチョ ＊ image

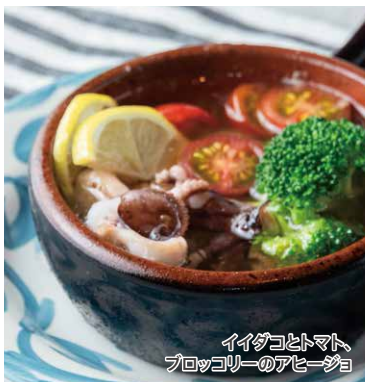
イイダコとトマト、ブロッコリーのアヒージョ

仔羊のポルペッティ モッツァレラチーズの ココット焼き(ミートボール)

アサリとムール貝のゴルゴンゾーラ蒸し

＊価格は全て税込表示です。

ナスとリコッタチーズのペンネアラビアータ

シラスと九条ネギのアーリオオーリオ

ボンゴレビアンコ フェットチーネ

スルメイカとフレッシュトマトの
イカスミスパゲティ

## | PASTA |

**ナスとリコッタチーズのペンネアラビアータ** 1350
Penne Arabiata with Eggplant & Ricotta Cheese

**シラスと九条ネギのアーリオオーリオ メッツェリングイネ** 1350
Aglio Aurio with baby Shirasu & kujo leeks

**ボンゴレビアンコ フェットチーネ** 1600
Bongolevianco Fettuccine

**スルメイカとフレッシュトマトのイカスミスパゲティ** 1600
Spaghetti with Squid and Fresh Tomatoes

**自家製ボロネーゼのタリアテッレ** 1300
Tagliatelle with Housemade Bolognese

**優味豚パンチェッタのカルボナーラ スパゲットーニ** 1600
Carbonara with YUMI Pork Pancetta

**カリフラワーとカラスミのクリームパスタ リングイネ** 1650
Linguine with Cauliflower and Crustacean cream

**魚介のトマトソース 漁師風 リングイネ** 1850
Tomato Sauce Pasta Fisherman Style

▲ 魚介のトマトソース
漁師風 リングイネ

＊価格は全て税込表示です。

# PIZZA

超高温の薪窯で焼き上げるサクモチのナポリスタイルのピッツァ。熱いうちに召し上がれ!

**マルゲリータ** 1350
Margherita
トマトソース、バジル、
グラナパダーノ、モッツァレラ

**マルゲリータ エクストラ** 1850
Margherita Extra
トマトソース、バジル、
グラナパダーノ、水牛モッツァレラ

**マルゲリータ プローヴォラ** 1880
Margherita Provola
トマトソース、バジル、
グラナパダーノ、水牛燻製モッツァレラ

**水牛モッツァレラと フレッシュトマトの マルゲリータ** 1980
Margherita Speciale
トマトソース、バジル、グラナパダーノ、
ミニトマト、水牛モッツァレラ、
バージンオリーブオイル

**マリナーラ・ スペチャーレ** 1200
Marinara Speciale
トマトソース、オレガノ、
ニンニク、バジル、ミニトマト、
エクストラバージンオイル

**ナポレターナ** 1380
Napoletana
トマトソース、オレガノ、
アンチョビ、ニンニク、バジル、
ブラックオリーブ、ミニトマト、
オイル

**スカルパリエッロ** 1480
Scarpariello
トマトソース、オレガノ、ニンニク、
バジル、ミニトマト、ブラックオリーブ、
コショウ、オイル、グラナパダーノ

**ロマーナ** 1500
Romana
トマトソース、バジル、
オレガノ、アンチョビ、ミニトマト、
ニンニク、モッツァレラ

Wednesday Special
水曜日のマルゲリータ

**毎週水曜日はマルゲリータが特別価格 1000yen!**
＊ ディナータイム(17:00-21:30)は、ワンドリンクご一緒にご注文ください。

＊価格は全て税込表示です。

## チチニエッリ 1480
Ticinielli
トマトソース、ミニトマト、オレガノ、
バジル、しらす、ニンニク、オイル

## バンビーノ 1600
Bambino
トマトソース、バジル、コーン、
マッシュルーム、ソーセージ
グラナパダーノ、モッツァレラ

## デル・ソーレ 1580
Dell Sole
トマトソース、ナス、
アンチョビ、ケッパー、ブラックオリーブ、
バジル、オレガノ、グラナパダーノ、
モッツァレラ

## ディアボラ 1800
Diavola
青唐辛子、ンドゥイヤ、ミニトマト、
チキン、ピカンテサラミ、
ブラックペッパー、
グラナパダーノ、モッツァレラ

## クアトロ・フロマッジ 1900
Quattro Formaggio
ゴルゴンゾーラ、リコッタ、
タレッジョ(ハチミツ)、
グラナパダーノ、モッツァレラ

## ビスマルク 1650
Bismarck
バジル、卵、マッシュルーム、
モルタデッラ、
グラナパダーノ、モッツァレラ

## ボスカイオーラ 1800
Boscaiola
キノコ(6種)、ケイパー、コット、
グラナパダーノ、モッツァレラ

## サルシッチャ・フリアリエッリ 1780
Salsiccia Friariell
サルシッチャ、フリアリエッリ、
モッツァレラ、燻製モッツァレラ

## アンティーキ・サポーリ 1500
Antichi Sapori
ルッコラ、モルタデッラ、ミニトマト、
グラナパダーノ、モッツァレラ、
燻製モッツァレラ

## コット・エ・マイス 1580
Cotto E Mais
コット、コーン、生クリーム、
バジル、ブラックペッパー、
グラナパダーノ、モッツァレラ

## ブラッチョ・ディ・フェッロ 1500
Braccio Di Ferro
ほうれん草ソース、
サラミ、黒こしょう、
グラナパダーノ、モッツァレラ

## プロシュート・ルッコラ 2080
Prosciutto Rucola
トマトソース、ルッコラ、
バージンオリーブオイル、
生ハム、リコッタチーズ、
グラナパダーノ、モッツァレラ

**焼きたてのPIZZAお持ち帰りできます！ お気軽にスタッフまでお声がけください。**

＊価格は全て税込表示です。

# PIZZA